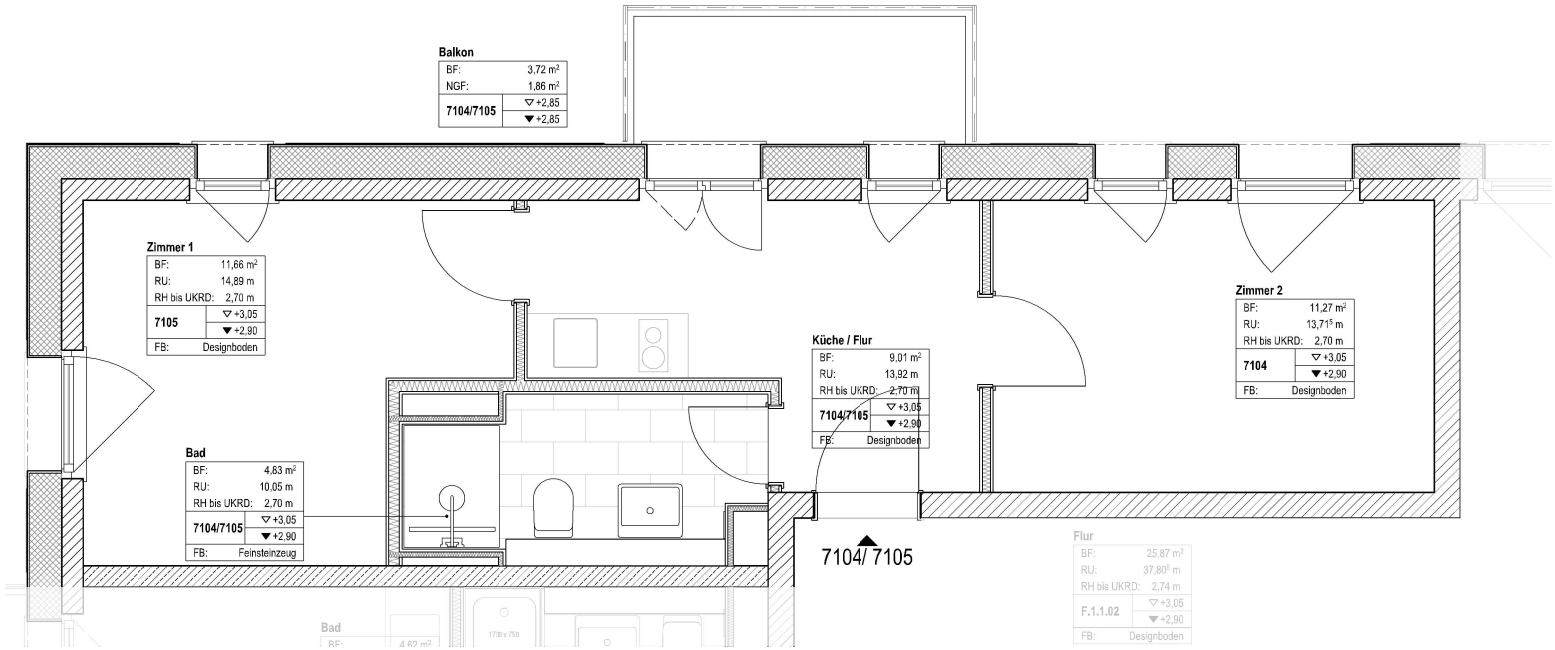


Höhenkoten sind relativ und ohne Vermesserangabe.

Fenster- und Türmaße siehe Fenster-/Türliste

Alle Maße sind, wenn nicht anders angegeben, Rohbaumaße. Innentüren-höhen beziehen sich auf OK FB des Raumes, in den die Tür aufschlägt. Die Pläne sind nur mit der Unterschrift des Architekten zur Bauausführung freigegeben.

| | |
|---|---|
| Beton,unbewehrt | Kies, Sand |
| Stahlbeton | Naturstein |
| WU-Stahlbeton | Holz |
| Betonfertigteil | Stahl |
| Erdreich, gewachsen | Hartschaumdämm-platte EPS, XPS |
| Erdreich, geschüttet | Mineralwolledämm-platte |
| Mauerwerk - Kalksandstein | Schaumglas |
| Mauerwerk, Bestand | Trockenbauwand (siehe Baubeschreibung) |
| Porenbeton | Abbruch |

Höhen-kote OK FB

▽ Höhenkote Fertig ▼ Höhenkote Rohbau

SÄMTLICHE MASSE SIND VOR AUSFÜHRUNGSBEGINN AM BAU VERANTWORTUNGSVOLL ZU PRÜFEN! VOR AUSFÜRHUNG PRÜFUNG DER ROHBAUTOLERANZEN!

0,00 = 33,25m ü. NHN

PROJEKT

| NR. | BEZEICHNUNG |
|---|---|
| 410 | Wohnen an der Nuthe |

PLANINHALT

# Grundrisstypen Haus F

## Grundriss Typ 16

| | DATUM | ÄNDERUNGEN |
|---|---|---|
| 01 | | |
| 02 | | |
| 03 | | |

| | | | |
|---|---|---|---|
| DATUM | 09.04.2019 | GEZEICHNET | SJ / SeS |
| M: | 1:50 | BLATTGR. | 297 x 420 mm |
| PLAN.NR. | | | 410.16 |

BAUHERR **Wohnen an der Nuthe Vermögensverwaltungs-GmbH & Co. KG**
An der Steinkuhle 2c
39128 Magdeburg
0391 721 4102, #Auftraggeber E-Mail

PLANUNG **FUCHSHUBER** ARCHITEKTEN GmbH

KATHARINENSTRABE 11 · 04109 LEIPZIG
T 0341. 98 244 0, F 0341. 98 244 24
www.fuchshuberarchitekten.de

Diese Zeichnung und deren Inhalt ist unser Eigentum. Sie darf ohne unsere Zustimmung nicht vervielfältigt werden. Alle Rechte verbleiben bei uns (§15 UrheberrechtsG).