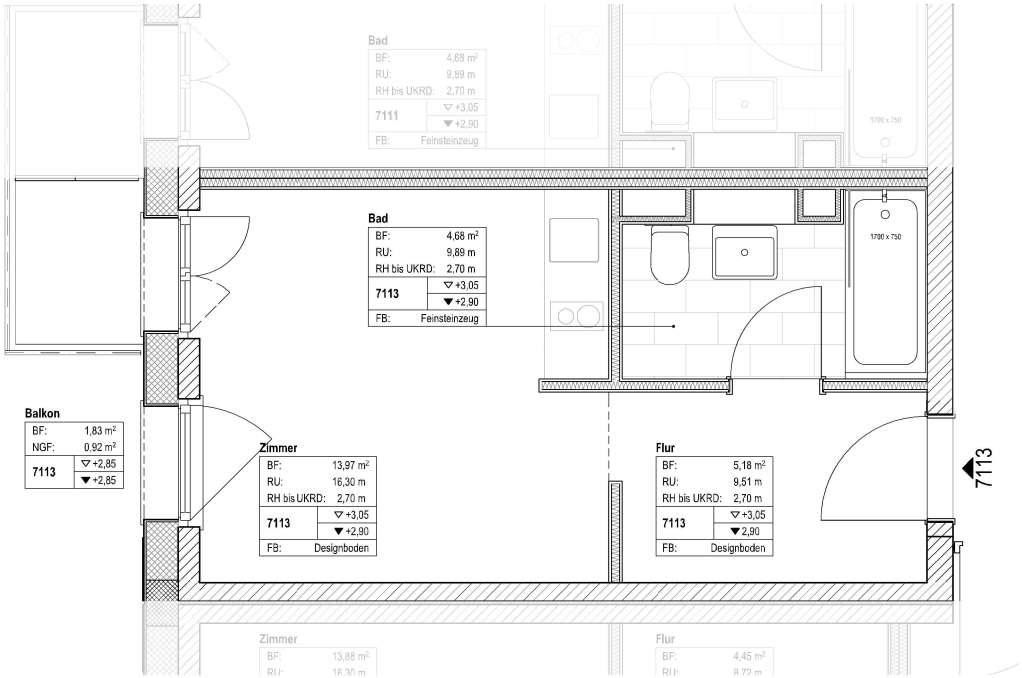

Höhenkoten sind relativ und ohne Vermesserangabe.

Fenster- und Türmaße siehe Fenster-/Türliste

Alle Maße sind, wenn nicht anders angegeben, Rohbaumaße. Innentüren-höhen beziehen sich auf OK FB des Raumes, in den die Tür aufschlägt. Die Pläne sind nur mit der Unterschrift des Architekten zur Bauausführung freigegeben.

Beton,unbewehrt	Kies, Sand
Stahlbeton	Naturstein
WU-Stahlbeton	Holz
Betonfertigteil	Stahl
Erdreich, gewachsen	Hartschaumdämm-platte EPS, XPS
Erdreich, geschüttet	Mineralwolledämm-platte
Mauerwerk - Kalksandstein	Schaumglas
Mauerwerk, Bestand	Trockenbauwand (siehe Baubeschreibung)
Porenbeton	Abbruch

Höhen-kote OK FB

▽ Höhenkote Fertig ▼ Höhenkote Rohbau

SÄMTLICHE MASSE SIND VOR AUSFÜHRUNGSBEGINN AM BAU VERANTWORTUNGSVOLL ZU PRÜFEN! VOR AUSFÜRHUNG PRÜFUNG DER ROHBAUTOLERANZEN!

0,00 = 33,25m ü. NHN

PROJEKT

NR.	BEZEICHNUNG
410	Wohnen an der Nuthe

PLANINHALT

Grundrisstypen Haus F

Grundriss Typ 20

	DATUM	ÄNDERUNGEN
01		
02		
03		

DATUM	09.04.2019	GEZEICHNET	SJ / SeS
M:	1:50	BLATTGR.	297 x 420 mm
PLAN.NR.			410.20

BAUHERR **Wohnen an der Nuthe Vermögensverwaltungs-GmbH & Co. KG**
An der Steinkuhle 2c
39128 Magdeburg
0391 721 4102, #Auftraggeber E-Mail

PLANUNG **FUCHSHUBER** ARCHITEKTEN GmbH

KATHARINENSTRABE 11 · 04109 LEIPZIG
T 0341. 98 244 0, F 0341. 98 244 24
www.fuchshuberarchitekten.de

Diese Zeichnung und deren Inhalt ist unser Eigentum. Sie darf ohne unsere Zustimmung nicht vervielfältigt werden. Alle Rechte verbleiben bei uns (§15 UrheberrechtsG).